

ALZADO A

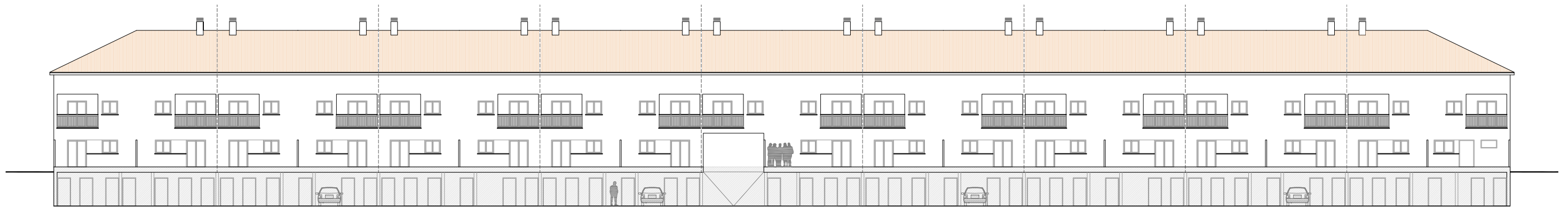

ALZADO B

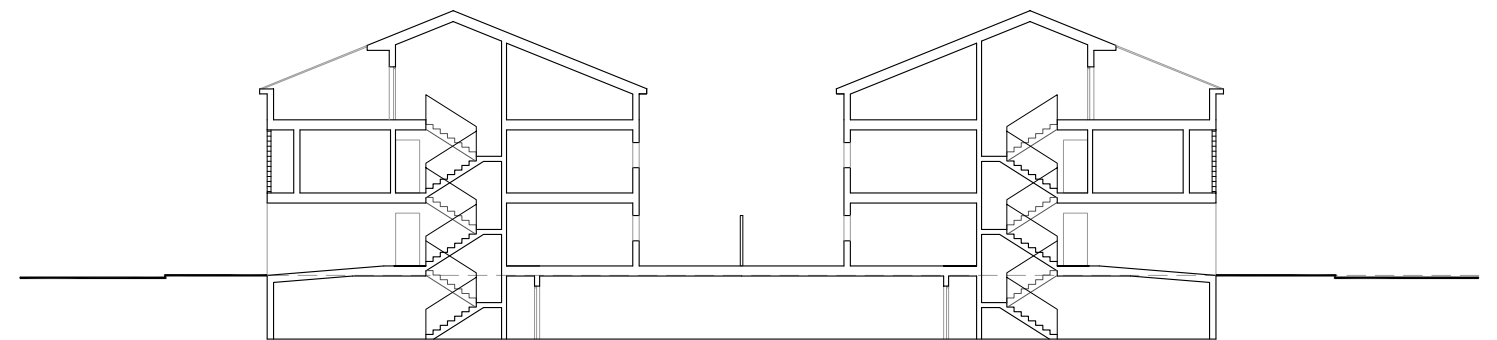
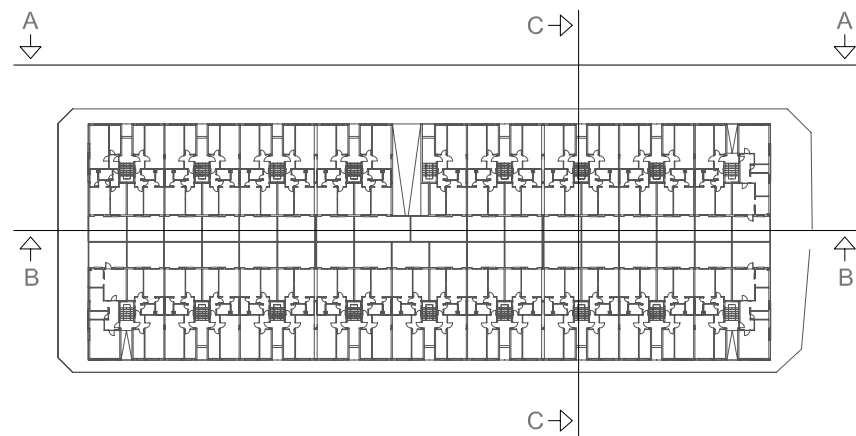

SECCIÓN C

Arquitectos
 EDUARDO ACHAERANDIO DEZA
 JOAQUÍN CARRASCO PINEDA

ANTEPROYECTO DE 71 VIVIENDAS DE INICIATIVA PÚBLICO-PRIVADA EN TOMELLOSO (CIUDAD REAL)

Objeto
 CONCURSO VIPP GICAMAN, S.A.

Situación
 PARCELA 1.5. SECTOR ESTE DE TOMELLOSO (CIUDAD REAL)

Nombre de plano
 ALZADOS DE CONJUNTO Y SECCIÓN

ESCALA
 1/300

FECHA
 Feb. 2009